BDN

Bund Deutscher Nachlasspfleger

MITGLIEDER VERZEICHNIS

2022

Gut, dass es Kollegen gibt, deren Qualität die stete Verbesserung ist.

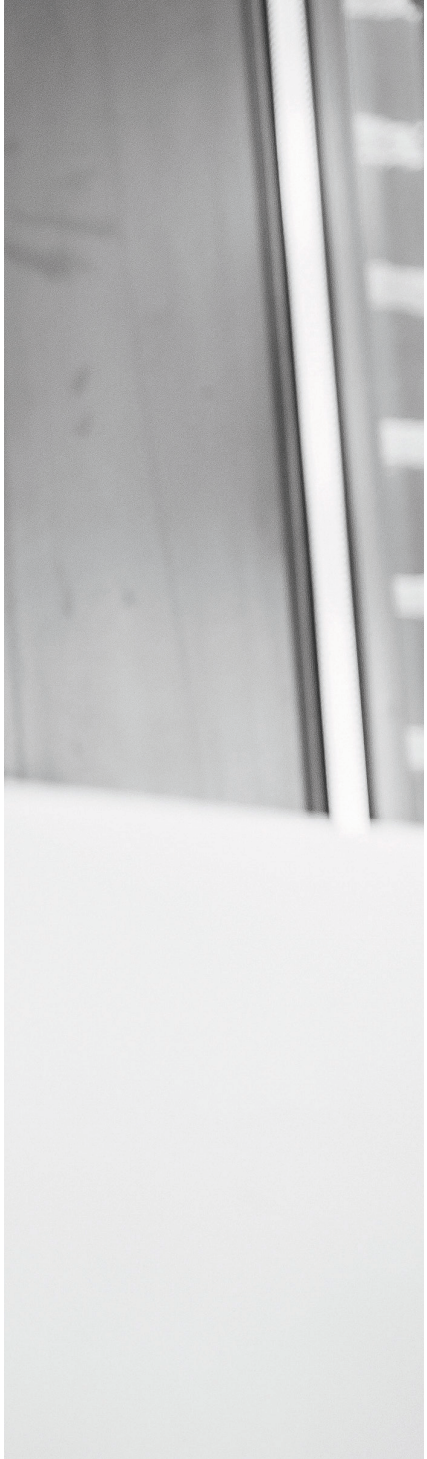

BDN
Bund Deutscher Nachlasspfleger

VIEL MEHR ALS NUR MITGLIEDSCHAFT: UNSER ENGAGEMENT FÜR IHREN ERFOLG.

Schätzungsweise 20.000 bis 40.000 Mal pro Jahr wird von den Nachlassgerichten in Deutschland eine Nachlasspflegschaft angeordnet. Als Mitglied im BDN haben sie nicht nur die besondere Befugnis, sondern sind auch in dem einzigen Verzeichnis für Nachlasspfleger, das auch den Gerichten vorliegt, gelistet. Darüber hinaus unterstützen wir unsere Mitglieder durch:

- Tätigkeitsspezifischen Versicherungsschutz zur Abdeckung der besonderen Risiken, die nicht in herkömmlichen Berufs- und Vermögenshaftpflichtversicherungen enthalten sind
- Qualifizierung und Zertifizierung Ihrer Tätigkeit als Nachlasspfleger
- Umfassende Aus- und Weiterbildungsangebote an der NachlassAkademie
- Individuelle Beratung
- Arbeitshilfen, z. B. bei der Nachlassabwicklung und Erbenermittlung
- Aktuelle Informationen zur Rechtsentwicklung in der Praxiszeitschrift NLPrax
- Fachlichen Erfahrungsaustausch mit anderen BDN-Mitgliedern
- Unterstützung bei der Öffentlichkeitsarbeit und im Marketing
- Partnerschaft: Mit den hier aufgeführten Unternehmen und Institutionen verbindet uns eine langjährige aktive Zusammenarbeit von der auch unsere Mitglieder profitieren

GUT AUSGEBILDET MIT DEM BDN-QUALIFIKATIONSSYSTEM

BDN*

Mitglied im BDN*
Das Logo des BDN und die Bezeichnung „Mitglied im BDN*“ ist auch Ihr Nachweis, dass Sie über den besonderen Versicherungsschutz der Verbandsversicherung verfügen. Pflicht für die Aufnahme in den BDN ist eine Schufa-Bonitätsauskunft für den Nachweis, dass Sie nach Ihrer Vermögenslage zur Führung von Pflegschaften geeignet sind.

BDN**

Geprüfter Nachlasspfleger (BDN)**
Mit Bestehen des Fachlehrgangs A der NachlassAkademie können Sie die Qualifizierung „Geprüfter Nachlasspfleger (BDN)**“ für drei Jahre erhalten. Zur Verlängerung dieser Qualifikation muss eine Fortbildung von 18 Zeitstunden in drei Jahren nachgewiesen werden.

QZ QualitätsZirkel

Geprüfte Nachlasspfleger haben die Möglichkeit, sich für die Teilnahme am Qualitätszirkel des BDN anzumelden. Hier treffen Sie sich jährlich, jeweils im Februar, Juni und November mit engagierten Kolleginnen und Kollegen, werden von Experten auf den neusten Stand in Sachen Nachlasspflegschaft gebracht und nehmen an einem moderierten Erfahrungsaustausch teil.

BDN***

Zertifizierter Nachlasspfleger (BDN)***
Die höchste Qualifikationsstufe können Sie durch Bestehen des Fachlehrgangs B der Nachlass Akademie und den Nachweis Ihrer besonderen praktischen Erfahrung vor dem Zertifizierungsausschuss des Bund Deutscher Nachlasspfleger (BDN) e.V. erreichen.

MITGLIEDER VON A_Z

A _ Seite 6
B _ Seite 6
C _ Seite 7
D _ Seite 8
E _ Seite 8
F _ Seite 9
G _ Seite 9
H _ Seite 10
J _ Seite 13
K _ Seite 13
L _ Seite 14
M _ Seite 15
N _ Seite 16
O _ Seite 17
P _ Seite 17
R _ Seite 19
S _ Seite 19
T _ Seite 21
U _ Seite 22
V _ Seite 22
W _ Seite 23
Z _ Seite 24

MITGLIEDER SORTIERT NACH BUNDESLÄNDERN/PLZ

Schleswig-Holstein Seite 27
Hamburg Seite 30
Mecklenburg-Vorpommern Seite 32
Niedersachsen Seite 36
Bremen Seite 44
Sachsen-Anhalt Seite 46
Berlin Seite 48
Brandenburg Seite 52
Nordrhein-Westfalen Seite 54
Hessen Seite 63
Thüringen Seite 68
Sachsen Seite 70
Bayern Seite 73
Baden-Württemberg Seite 78
Rheinland-Pfalz Seite 83
Saarland Seite 88

Stand März 2022

A_ AU

NACHNAME	VORNAME	STATUS	QZ	PLZ	SEITE
Agthe	Dipl.-Rpflin. (FH) Stefanie	Gepr. Nachlasspflegerin (BDN)**	QZ	22…	28
Ahrens-Lermer	Dipl.-Volksw. Elke	Mitglied im BDN*		67…	86
Ahrndt	Bianca	Mitglied im BDN*		98…	69
Angermann	Dr. Rudolf	Gepr. Nachlasspfleger (BDN)**	QZ	18…	33
Aschemann	Dagmar	Mitglied im BDN*		30…	40
Auer	Stephanie	Gepr. Nachlasspflegerin (BDN)**	QZ	26…	38

B_ BL

NACHNAME	VORNAME	STATUS	QZ	PLZ	SEITE
Balko	Simone	Gepr. Nachlasspflegerin (BDN)**	QZ	03…	53
Bautzmann-Rausch	Maria	Mitglied im BDN*		04…	71
Beer	Lutz	Gepr. Nachlasspfleger (BDN)**	QZ	06…	47
Behling	Benjamin	Gepr. Nachlasspfleger (BDN)**		22…	31
Berres	Myriam	Gepr. Nachlasspflegerin (BDN)**	QZ	54…	84
Berres, LL. M.	Philipp	Gepr. Nachlasspfleger (BDN)**	QZ	54…	84
Blauth	Michael	Gepr. Nachlasspfleger (BDN)**	QZ	68…	79
Bloch-Hausner	Heike	Mitglied im BDN*		97…	77
Blüm	Dr. Gregor	Mitglied im BDN*		60…	66

QZ Teilnahme am Qualitätszirkel; Einzelnachweise unter www.b-d-n.de/de/mitglieder/mitgliederverzeichnis/

VORSTAND IM BDN
PRÄSIDIUM IM BDN
ZERTIFIZIERTE NACHLASSPFLEGER/INNEN (BDN) ***
GEPRÜFTE NACHLASSPFLEGER/INNEN (BDN) **
MITGLIEDER IM BDN*

Bö_BU

NACHNAME	VORNAME	STATUS	QZ	PLZ	SEITE
Bödder-Zeh	Matthias	Mitglied im BDN*		36…	66
Bogdahn	Ann-Christin	Gepr. Nachlasspflegerin (BDN)**	QZ	42…	56
Böhler	Katja	Gepr. Nachlasspflegerin (BDN)**	QZ	65…	65
Bönsch	Jutta	Mitglied im BDN*		52…	59
Boy, LL. B.	Ralf	Mitglied im BDN*		59…	60
Bubert	Gabriele	Gepr. Nachlasspflegerin (BDN)**	QZ	22…	28
Buchholzer	Barbara	Gepr. Nachlasspflegerin (BDN)**		64…	65
Burghaus	Tilman	Gepr. Nachlasspfleger (BDN)**	QZ	38…	39
Burrer	Dr. Friedrich	Mitglied im BDN*		69…	67

C_CO

NACHNAME	VORNAME	STATUS	QZ	PLZ	SEITE
Clasen	Dipl.-Verww. Bernd	Präsidium	QZ	21…	31
Clasen	Malte	Gepr. Nachlasspfleger (BDN)**	QZ	21…	37
Coordes	Björn-Hendrik	Mitglied im BDN*		26…	40
Coordes	Hans-Friedrich	Mitglied im BDN*		26…	40

QZ Teilnahme am Qualitätszirkel; Einzelnachweise unter www.b-d-n.de/de/mitglieder/mitgliederverzeichnis/

D_ DU

NACHNAME	VORNAME	STATUS	QZ	PLZ	SEITE
Daute	Jacqueline	Mitglied im BDN*		07…	69
Dehnbostel	Günter	Gepr. Nachlasspfleger (BDN)**		23…	28
Diedershagen	Alexandra	Mitglied im BDN*		57…	86
Dierke	Volker	Mitglied im BDN*		51…	59
Dinkelaker	Tobias	Gepr. Nachlasspfleger (BDN)**	QZ	66…	89
Doddek	Michael	Präsidium	QZ	10…	49
Dörkes	Yannick	Mitglied im BDN*		51…	59
Dorrong	Christine	Mitglied im BDN*		38…	41
Durner	Alexandra	Gepr. Nachlasspflegerin (BDN)**	QZ	90…	75

E_ ET

NACHNAME	VORNAME	STATUS	QZ	PLZ	SEITE
Effenhauser	Patricia	Mitglied im BDN*		95…	77
Eidenschink	Christian Oliver	Gepr. Nachlasspfleger (BDN)**	QZ	64…	65
El Merss	Ilias	Mitglied im BDN*		65…	67
Endres	Dipl.-Soz. Arb. (FH) Markus	Gepr. Nachlasspfleger (BDN)**	QZ	79…	80
Ettl	Heinz	Gepr. Nachlasspfleger (BDN)**	QZ	92…	75

QZ Teilnahme am Qualitätszirkel; Einzelnachweise unter www.b-d-n.de/de/mitglieder/mitgliederverzeichnis/

VORSTAND IM BDN
PRÄSIDIUM IM BDN
ZERTIFIZIERTE NACHLASSPFLEGER/INNEN (BDN) ***
GEPRÜFTE NACHLASSPFLEGER/INNEN (BDN) **
MITGLIEDER IM BDN *

ET _ ET

NACHNAME	VORNAME	STATUS	QZ	PLZ	SEITE
Ettl	Christian	Gepr. Nachlasspfleger (BDN)**	QZ	92…	75
Ettl	Stefan	Gepr. Nachlasspfleger (BDN)**	QZ	92…	75

F _ FR

NACHNAME	VORNAME	STATUS	QZ	PLZ	SEITE
Faller	Bettina	Gepr. Nachlasspflegerin (BDN)**	QZ	79…	80
Feuerstake	Monika	Mitglied im BDN*		91…	76
Fischer	Sandra	Mitglied im BDN*		88…	81
Flister	Andrea	Gepr. Nachlasspflegerin (BDN)**		82…	75
Focke-Meermann	Birgit	Gepr. Nachlasspflegerin (BDN)**		49…	39
Freyer, LL. B.	Julia	Mitglied im BDN*		31…	40
Frings-Hein	Monika	Mitglied im BDN*		52…	59
Fritz	Sabine	Mitglied im BDN*		58…	60

G _ GE

NACHNAME	VORNAME	STATUS	QZ	PLZ	SEITE
Gerlich	Jan-Christoph	Gepr. Nachlasspfleger (BDN)**	QZ	14…	53

QZ Teilnahme am Qualitätszirkel; Einzelnachweise unter www.b-d-n.de/de/mitglieder/mitgliederverzeichnis/

G I — GR

NACHNAME	VORNAME	STATUS	QZ	PLZ	SEITE
Gierk	Dipl.-Kfm. Henning	Gepr. Nachlasspfleger (BDN)**	QZ	35…	39
Gleumes	Dr. iur. Thomas	Präsidium	QZ	47…	55
Göbel	Harald	Mitglied im BDN*		34…	66
Gracz	Geoffrey	Mitglied im BDN*		30…	40
Grell	Gabriela	Mitglied im BDN*		23…	29
Große Entrup	Antje	Gepr. Nachlasspflegerin (BDN)**		59…	58
Großer	Dipl.-Rpfl. (FH) Karlheinz	Mitglied im BDN*		92…	76
Grüner-Trippenfeld	Silke	Gepr. Nachlasspflegerin (BDN)**	QZ	89…	80

H — HE

NACHNAME	VORNAME	STATUS	QZ	PLZ	SEITE
Hamberger	Ralf	Präsidium	QZ	13…	49
Hanken	Cnud	Gepr. Nachlasspfleger (BDN)**	QZ	26…	37
Hans	Holger	Gepr. Nachlasspfleger (BDN)**	QZ	51…	57
Heesch	Haiko	Mitglied im BDN*		24…	29
Heinz	Manfred	Mitglied im BDN*		40…	59
Hell	Kathrin	Mitglied im BDN*		54…	85
Hellstern	Dipl.-Rpfl. (FH) Manuel	Mitglied im BDN*		72…	80

QZ Teilnahme am Qualitätszirkel; Einzelnachweise unter www.b-d-n.de/de/mitglieder/mitgliederverzeichnis/

HE _ HU

- VORSTAND IM BDN
- PRÄSIDIUM IM BDN
- ZERTIFIZIERTE NACHLASSPFLEGER/INNEN (BDN) ***
- GEPRÜFTE NACHLASSPFLEGER/INNEN (BDN) **
- MITGLIEDER IM BDN*

NACHNAME	VORNAME	STATUS	QZ	PLZ	SEITE
Hempler-Kriegel, LL. M.	Catharina	Mitglied im BDN*		55…	85
Heupel	Bettina	Gepr. Nachlasspflegerin (BDN)**	QZ	76…	80
Heyartz	Stephan	Gepr. Nachlasspfleger (BDN)**	QZ	56…	84
Hiemann	Michael	Mitglied im BDN*		99…	69
Hillmann	Anna Maria	Mitglied im BDN*		65…	67
Hoffmann	Dipl.-Btrw .(FH) Jürgen F.	Mitglied im BDN*		55…	85
Hoffmann	Robert	Mitglied im BDN*		28…	40
Hofmann	Jörg	Mitglied im BDN*		01…	71
Hofmann	Katrin	Mitglied im BDN*		01…	71
Höftmann	Thomas	Mitglied im BDN*		92…	76
Holtz	Ines	Mitglied im BDN*		26…	40
Hoormann	Bernd	Gepr. Nachlasspfleger (BDN)**	QZ	33…	56
Hövel	Hildegard A.	Mitglied im BDN*		60…	66
Hufschläger	Paul	Mitglied im BDN*		39…	47

QZ Teilnahme am Qualitätszirkel; Einzelnachweise unter www.b-d-n.de/de/mitglieder/mitgliederverzeichnis/

**Nachlass bedeutet,
Werte zu erkennen.**

VORSTAND IM BDN
PRÄSIDIUM IM BDN
ZERTIFIZIERTE NACHLASSPFLEGER/INNEN (BDN) ***
GEPRÜFTE NACHLASSPFLEGER/INNEN (BDN) **
MITGLIEDER IM BDN*

J _ JU

NACHNAME	VORNAME	STATUS	QZ	PLZ	SEITE
Jacob	Britta	Gepr. Nachlasspflegerin (BDN)**	QZ	34…	64
Jäger	Dania	Mitglied im BDN*		67…	86
Jansen	Marc	Mitglied im BDN*		52…	59
Janzen	Christian	Gepr. Nachlasspfleger (BDN)**		20…	31
Jörgensen	Kurt-Günter	Mitglied im BDN*		24…	29
Jung	Angelika	Gepr. Nachlasspflegerin (BDN)**	QZ	47…	57
Jungbluth	Ulrich	Mitglied im BDN*		53…	85
Junghänel	Falko	Mitglied im BDN*		08…	71

K _ KL

NACHNAME	VORNAME	STATUS	QZ	PLZ	SEITE
Kämmer	Dipl.-Btrw. (FH) Mike	Gepr. Nachlasspfleger (BDN)**	QZ	98…	69
Karagiannis	Konstantinos	Gepr. Nachlasspfleger (BDN)**	QZ	63…	65
Kioschus	Harald	Mitglied im BDN*		79…	81
Klar	Sabine Margarete	Mitglied im BDN*		69…	67
Klaus	Werner	Mitglied im BDN*		23…	29
Kleemann	Florian	Mitglied im BDN*		97…	77
Klein	Christoph	Gepr. Nachlasspfleger (BDN)**	QZ	99…	69

QZ Teilnahme am Qualitätszirkel; Einzelnachweise unter www.b-d-n.de/de/mitglieder/mitgliederverzeichnis/

KL — KU

NACHNAME	VORNAME	STATUS	QZ	PLZ	SEITE
Kleinsorge	Bernd	Mitglied im BDN*		53…	59
Kloos	Anette	Mitglied im BDN*		67…	86
Kniewasser-Spall	Katrin	Mitglied im BDN*		97…	77
Knittel	Dr. Michael	Mitglied im BDN*		67…	86
Kohring	Thomas	Gepr. Nachlasspfleger (BDN)**		22…	28
Köneke	Franziska	Gepr. Nachlasspflegerin (BDN)**	QZ	33…	56
Koskowski	Harry	Mitglied im BDN*		60…	66
Kröger	Dr. Sebastian	Gepr. Nachlasspfleger (BDN)**	QZ	28…	45
Kröswang	Ira	Mitglied im BDN*		73…	81
Kuhlmann	Thorsten	Mitglied im BDN*		49…	41
Kupitz	Stefan	Gepr. Nachlasspfleger (BDN)**	QZ	59…	58

L — LE

NACHNAME	VORNAME	STATUS	QZ	PLZ	SEITE
Lang	Veronika	Mitglied im BDN*		83…	76
Lauk	Dipl.-Rpfl. (FH) Thomas	Präsidium	QZ	74…	79
Leunig	Silke	Gepr. Nachlasspflegerin (BDN)**	QZ	30…	38
Lewinski	Yvonne	Mitglied im BDN*		21…	40

QZ Teilnahme am Qualitätszirkel; Einzelnachweise unter www.b-d-n.de/de/mitglieder/mitgliederverzeichnis/

VORSTAND IM BDN · PRÄSIDIUM IM BDN · ZERTIFIZIERTE NACHLASSPFLEGER/INNEN (BDN) *** · GEPRÜFTE NACHLASSPFLEGER/INNEN (BDN) ** · MITGLIEDER IM BDN*

L I _ LU

NACHNAME	VORNAME	STATUS	QZ	PLZ	SEITE
von Lilienhoff-Zwowitzki	Mareike	Mitglied im BDN*		25…	29
Loewe	Melanie	Gepr. Nachlasspflegerin (BDN)**	QZ	12…	49
Logisch	Steffen	Mitglied im BDN*		80…	76
Loy	Thomas	Gepr. Nachlasspfleger (BDN)**		38…	39
Lünse	Astrid	Gepr. Nachlasspflegerin (BDN)**	QZ	35…	64
Lutterbeck	Dipl.-Ing. Claudia	Gepr. Nachlasspflegerin (BDN)**	QZ	31…	38

M _ ME

NACHNAME	VORNAME	STATUS	QZ	PLZ	SEITE
Magin-Pelich	Eva	Mitglied im BDN*		67…	86
Frhr. von Malsen-Ponickau,	Dipl.-Kfm.Hans-Joachim	Mitglied im BDN*		80…	76
Manns	Peter Lorenz	Mitglied im BDN*		54…	85
Markgraf	Regina	Mitglied im BDN*		38…	41
Matheis-Pazulla	Leokadia Anna	Mitglied im BDN*		59…	60
Mayr	Robert	Gepr. Nachlasspfleger (BDN)**	QZ	74…	79
Mednansky	Dipl.-Rpflin. (FH) Sylvia	Präsidium	QZ	80…	74
Melz	Reinhard	Mitglied im BDN*		83…	76
Merlin	Ulrike	Mitglied im BDN*		86…	76

QZ Teilnahme am Qualitätszirkel; Einzelnachweise unter www.b-d-n.de/de/mitglieder/mitgliederverzeichnis/

ME _ MÜ

NACHNAME	VORNAME	STATUS	QZ	PLZ	SEITE
Meyer	Uwe	Zert. Nachlasspfleger (BDN)***	QZ	17…	33
Meyer	Stephan F.	Mitglied im BDN*		10…	49
Meyer, M. A.	Thomas	Zert. Nachlasspfleger (BDN)***	QZ	90…	74
Moll	Andreas	Mitglied im BDN*		71…	80
Möller, LL. M.	Christian	Gepr. Nachlasspfleger (BDN)**	QZ	37…	64
Morr, LL. M.	Thomas	Mitglied im BDN*		60…	66
Moser	Dipl.-Kfm. René	Mitglied im BDN*		76…	81
Mross	Stefan	Gepr. Nachlasspfleger (BDN)**	QZ	56…	84
Mues	Peter	Vorstand	QZ	48…	55
Müller	Thorsten	Mitglied im BDN*		74…	81
Müller	Wolfgang	Gepr. Nachlasspfleger (BDN)**	QZ	63…	65
Münster	Peggy	Mitglied im BDN*		73…	81

N _ NÜ

NACHNAME	VORNAME	STATUS	QZ	PLZ	SEITE
Natho	Manuela	Gepr. Nachlasspflegerin (BDN)**	QZ	06…	47
Nühlen	Patric	Mitglied im BDN*		47…	59

QZ Teilnahme am Qualitätszirkel; Einzelnachweise unter www.b-d-n.de/de/mitglieder/mitgliederverzeichnis/

VORSTAND IM BDN
PRÄSIDIUM IM BDN
ZERTIFIZIERTE NACHLASSPFLEGER/INNEN (BDN) ***
GEPRÜFTE NACHLASSPFLEGER/INNEN (BDN) **
MITGLIEDER IM BDN*

O_ OT

NACHNAME	VORNAME	STATUS	QZ	PLZ	SEITE
Oldach	Dipl.-Rpflin. (FH) Christine	Mitglied im BDN*		64…	67
Otte	Michael	Mitglied im BDN*		73…	81

P_ PR

NACHNAME	VORNAME	STATUS	QZ	PLZ	SEITE
Page	Jan-Dirk	Gepr. Nachlasspfleger (BDN)**		26…	37
Peetz	Dr. Matthias	Mitglied im BDN*		96…	77
Pelz	Christian	Mitglied im BDN*		49…	41
Pfeifer	Wolfgang	Gepr. Nachlasspfleger (BDN)**		73…	80
Piechatzek	Johannes	Gepr. Nachlasspfleger (BDN)**		83…	75
Pietsch	Thomas	Gepr. Nachlasspfleger (BDN)**	QZ	72…	79
Pietz	Dipl.-Kffr. Britta	Gepr. Nachlasspflegerin (BDN)**	QZ	21…	37
Pietz	Randolf Horst	Gepr. Nachlasspfleger (BDN)**	QZ	21…	37
Porepp	Christopher	Mitglied im BDN*		18…	33
Prause	Pascal	Mitglied im BDN*		97…	77
Priebe	Henning	Mitglied im BDN*		38…	41
Progl	Dr. Michael	Mitglied im BDN*		41…	59

QZ Teilnahme am Qualitätszirkel; Einzelnachweise unter www.b-d-n.de/de/mitglieder/mitgliederverzeichnis/

Nur gemeinsam können wir Standards setzen. Jeder einzelne profitiert.

VORSTAND IM BDN
PRÄSIDIUM IM BDN
ZERTIFIZIERTE NACHLASSPFLEGER/INNEN (BDN) ***
GEPRÜFTE NACHLASSPFLEGER/INNEN (BDN) **
MITGLIEDER IM BDN *

R_ RO

NACHNAME	VORNAME	STATUS	QZ	PLZ	SEITE
Radowski	Barbara	Gepr. Nachlasspflegerin (BDN)**		42…	56
Rappe	Dipl.-Wi.Jur. (FH) Carsten	Mitglied im BDN*		60…	66
Reese	Bettina	Mitglied im BDN*		09…	71
Rehder	Wolf-Rüdiger	Gepr. Nachlasspfleger (BDN)**	QZ	25…	28
Reidt	Dipl.-Rpflin. (FH) Ines	Mitglied im BDN*		68…	80
Reiss	Thilo	Mitglied im BDN*		88…	81
Riegler, M. A.	Erika	Gepr. Nachlasspflegerin (BDN)**	QZ	85…	75
Risse	Stephanie	Zert. Nachlasspflegerin (BDN)***	QZ	33…	55
Roestel	Udo	Mitglied im BDN*		34	66
Römer	Florian	Mitglied im BDN*		21…	40
Roßbach	Arnim	Gepr. Nachlasspfleger (BDN)**	QZ	71…	79
Rose, LL. M.	Henning	Gepr. Nachlasspfleger (BDN)**	QZ	44…	56
Rosenthal	Manuel	Gepr. Nachlasspfleger (BDN)**		65…	65

S_ SCH

NACHNAME	VORNAME	STATUS	QZ	PLZ	SEITE
Schäfer	Wolfgang Johannes	Gepr. Nachlasspfleger (BDN)**		66…	89
Schauerte	Petra	Gepr. Nachlasspfleger (BDN)**		59…	58

QZ Teilnahme am Qualitätszirkel; Einzelnachweise unter www.b-d-n.de/de/mitglieder/mitgliederverzeichnis/

SCH — SI

NACHNAME	VORNAME	STATUS	QZ	PLZ	SEITE
Schelkmann	Ralf	Gepr. Nachlasspfleger (BDN)**		34…	64
Schelkmann	Silke	Gepr. Nachlasspflegerin (BDN)**	QZ	34…	64
Schellin	Klaus	Mitglied im BDN*		10…	49
Schirm	Dieter	Mitglied im BDN*		97…	77
Schmidt	Frank	Mitglied im BDN*		60…	66
Schmiedek	Klaus	Mitglied im BDN*		18…	33
Schmitz	Gary	Gepr. Nachlasspfleger (BDN)**		32…	56
Schmitz	Dr. iur. Torsten	Gepr. Nachlasspfleger (BDN)**	QZ	48…	57
Schneider	Valentin	Gepr. Nachlasspfleger (BDN)**	QZ	31…	38
Schröder	Ulrike	Gepr. Nachlasspflegerin (BDN)**	QZ	51…	57
Schulz	Dr. iur. Falk	Vorstand	QZ	48…	55
Schümmer	Andreas	Gepr. Nachlasspfleger (BDN)**	QZ	37…	39
Schütze	Dipl.-Sozw. Thomas	Mitglied im BDN*		37…	41
Schwarz	Veronika	Mitglied im BDN*		66…	89
Schwarz	Wolfgang	Gepr. Nachlasspfleger (BDN)**	QZ	55…	84
Schwedt	Christian	Gepr. Nachlasspfleger (BDN)**		45…	57
Schweer	Michael	Gepr. Nachlasspfleger (BDN)**	QZ	49…	39
Sender	Volkmar H.	Mitglied im BDN*		73…	81
Sietzy	Wolfgang	Mitglied im BDN*		65…	67

QZ Teilnahme am Qualitätszirkel; Einzelnachweise unter www.b-d-n.de/de/mitglieder/mitgliederverzeichnis/

VORSTAND IM BDN
PRÄSIDIUM IM BDN
ZERTIFIZIERTE NACHLASSPFLEGER/INNEN (BDN) ***
GEPRÜFTE NACHLASSPFLEGER/INNEN (BDN) **
MITGLIEDER IM BDN *

SI _ SY

NACHNAME	VORNAME	STATUS	QZ	PLZ	SEITE
Simon	Wladimir	Mitglied im BDN*		30…	40
Spemann-Nagel	Dipl.-Volksw. Patricia	Gepr. Nachlasspflegerin (BDN)**		55…	84
Starke	Julia	Gepr. Nachlasspflegerin (BDN)**	QZ	86…	75
Staufenbiel	Dr. Peter	Mitglied im BDN*		37…	41
Stegner	Jörg	Mitglied im BDN*		66…	86
Stolle	Frank	Mitglied im BDN*		67…	86
Swieca	Jan	Gepr. Nachlasspfleger (BDN)**	QZ	40…	56
Sydekum	Sven	Mitglied im BDN*		37…	41

T _ TR

NACHNAME	VORNAME	STATUS	QZ	PLZ	SEITE
Tews	Carsten Oliver	Gepr. Nachlasspfleger (BDN)**	QZ	57…	58
Thiel	Frank-Ludwig	Mitglied im BDN*		40…	59
Thoma	Boris	Gepr. Nachlasspfleger (BDN)**		63…	64
Thräm	Dipl.-Btrw. Wolfgang	Mitglied im BDN*		60…	66
Torbohm	Uwe	Gepr. Nachlasspfleger (BDN)**	QZ	39…	47
Treml	Markus	Mitglied im BDN*		94…	77

QZ Teilnahme am Qualitätszirkel; Einzelnachweise unter www.b-d-n.de/de/mitglieder/mitgliederverzeichnis/

TR _ TY

NACHNAME	VORNAME	STATUS	QZ	PLZ	SEITE
Trenk	Richard	Gepr. Nachlasspfleger (BDN)**	QZ	56…	84
Trimpop	André	Mitglied im BDN*		58…	60
Trini	Robin	Mitglied im BDN*		86…	76
Trump	Steffen S.	Gepr. Nachlasspfleger (BDN)**	QZ	30…	38
Tykwer	Carsten	Mitglied im BDN*		32…	59

U _ UL

NACHNAME	VORNAME	STATUS	QZ	PLZ	SEITE
Ullrich	Anja	Gepr. Nachlasspflegerin (BDN)**	QZ	59…	58

V _ VO

NACHNAME	VORNAME	STATUS	QZ	PLZ	SEITE
Vering	Benjamin	Mitglied im BDN*		34…	66
Vogel	Mathias	Mitglied im BDN*		21…	40
Völger	Dipl.-Rpfl. (FH) Frank	Mitglied im BDN*		64…	67
Vorbeck	Udo	Gepr. Nachlasspfleger (BDN)**	QZ	21…	37

QZ Teilnahme am Qualitätszirkel; Einzelnachweise unter www.b-d-n.de/de/mitglieder/mitgliederverzeichnis/

W_WI

NACHNAME	VORNAME	STATUS	QZ	PLZ	SEITE
Wahdat	Wahida	Gepr. Nachlasspflegerin (BDN)**		20…	31
Wahlenmyer-Lang	Beatrice	Mitglied im BDN*		73…	80
Waidhas	Jürgen	Mitglied im BDN*		91…	76
Weiler	Hans-Jürgen	Mitglied im BDN*		56…	85
Weinlich, M. A.	Alice	Gepr. Nachlasspflegerin (BDN)**	QZ	48…	57
Weiß	Christian	Mitglied im BDN*		50…	59
Weller	Dipl.-Verww. (FH)Joachim	Mitglied im BDN*		74…	81
Welzer	Dr. Timo	Mitglied im BDN*		78…	81
Werner	Sandra	Gepr. Nachlasspflegerin (BDN)**	QZ	34…	64
Werts	Silke	Mitglied im BDN*		94…	76
Wessendorf	Uwe	Gepr. Nachlasspfleger (BDN)**		30…	38
van de Weyer	Markus	Gepr. Nachlasspfleger (BDN)**		65…	65
Weyershausen-Rößner	Manja	Gepr. Nachlasspflegerin (BDN)**	QZ	35…	64
Wierer, LL. M.	Julian	Mitglied im BDN*		76…	81
Wilde	Stephanie	Gepr. Nachlasspflegerin (BDN)**	QZ	18…	33
Wilhelm	Wolfgang	Mitglied im BDN*		92…	76
Willig, LL M.	Andrea	Gepr. Nachlasspflegerin (BDN)**	QZ	67…	85
Wintraeken	Christiane Jana	Gepr. Nachlasspflegerin (BDN)**	QZ	41…	56

QZ Teilnahme am Qualitätszirkel; Einzelnachweise unter www.b-d-n.de/de/mitglieder/mitgliederverzeichnis/

VORSTAND IM BDN
PRÄSIDIUM IM BDN
ZERTIFIZIERTE NACHLASSPFLEGER/INNEN (BDN) ***
GEPRÜFTE NACHLASSPFLEGER/INNEN (BDN) **
MITGLIEDER IM BDN*

WI _ WU

NACHNAME	VORNAME	STATUS	QZ	PLZ	SEITE
Witt	Helgard	Mitglied im BDN*		38…	41
Wundenberg	Thorsten	Mitglied im BDN*		31…	41
Wurster	Jochen	Zert. Nachlasspfleger (BDN)***	QZ	28…	45

Z _ ZU

NACHNAME	VORNAME	STATUS	QZ	PLZ	SEITE
Zaminer	Peter	Mitglied im BDN*		63…	66
Ziegler	Ramona	Gepr. Nachlasspflegerin (BDN)**	QZ	06…	47
Zinndorf	Thomas	Gepr. Nachlasspfleger (BDN)**		55…	84
Zundel	Sascha-Oliver	Mitglied im BDN*		21…	40

QZ Teilnahme am Qualitätszirkel; Einzelnachweise unter www.b-d-n.de/de/mitglieder/mitgliederverzeichnis/

SCHLESWIG-HOLSTEIN
S. 27
HAMBURG
S. 30
MECKLENBURG-
VORPOMMERN
S. 32
BREMEN
S. 44
NIEDERSACHSEN
S. 36
BERLIN
S. 48
SACHSEN-
ANHALT
S. 46
BRANDENBURG
S. 52
NORDRHEIN-
WESTFALEN
S. 54
SACHSEN
S. 70
THÜRINGEN
S.68
HESSEN
S. 63
RHEINLAND-
PFALZ
S. 83
SAARLAND
S. 88
BAYERN
S. 73
BADEN-
WÜRTTEMBERG
S. 78

Unser Erfolg ist insbesondere an der Zufriedenheit der Rechtspfleger zu bemessen.

- VORSTAND
- PRÄSIDIUM
- ZERTIFIZIERTE NACHLASSPFLEGER/INNEN (BDN) ***
- GEPRÜFTE NACHLASSPFLEGER/INNEN (BDN) **
- MITGLIEDER IM BDN *

GEPRÜFTE NACHLASSPFLEGER/INNEN (BDN)**

22926 Ahrensburg

Dipl.-Rpflin. (FH)
Stefanie Agthe
Heidekamp 8
0151 21516652
s-agthe.de

Nachlasspflegerin
Mitglied 20304021

22946 Trittau

Gabriele Bubert
Poststr. 39
04154 794422
betreuungsbuero-bubert.de

Nachlasspflegerin
Mitglied 10301874

25712 Burg

Wolf-Rüdiger Rehder
Holzmarkt 6
04825 9140
steuerbuero-rehder.de

Nachlasspfleger,
Steuerberater
Mitglied 10303589

22941 Bargteheide

Thomas Kohring
Am Karpfenteich 10
04532 9939884

Nachlasspfleger
Mitglied 10302837

23843 Bad Oldesloe

Günter Dehnbostel
Krahnkoppel 4
0172 5615262

Nachlasspfleger
Mitglied 20303820

Teilnahme am Qualitätszirkel; Einzelnachweise unter www.b-d-n.de/de/mitglieder/mitgliederverzeichnis/

MITGLIEDER IM BDN*

23566 Lübeck

Werner Klaus
Dreifelderweg 5
0451 47998838

Nachlasspfleger
Mitglied 20204041

23879 Mölln

Gabriela Grell
Lange Str. 2
04542 906817

Nachlasspflegerin
Mitglied 10201824

24358 Ahlefeld-Bistensee

Haiko Heesch
Brüggenkamp 2
04851 9540531

Nachlasspfleger
Mitglied 10202285

25563 Wrist

Mareike von Lilienhoff-Zwowitzki
Moorkoppeldamm 31
04822 5204

Nachlasspflegerin
Mitglied 10202988

24937 Flensburg

Kurt-Günter Jörgensen
Reepschlägerbahn 7c
0461 90494019

Nachlasspfleger
Mitglied 10202035

- VORSTAND
- PRÄSIDIUM
- ZERTIFIZIERTE NACHLASSPFLEGER/INNEN (BDN) ***
- GEPRÜFTE NACHLASSPFLEGER/INNEN (BDN) **
- MITGLIEDER IM BDN *

PRÄSIDIUM

21073 Hamburg

Dipl.-Verwaltungswirt
Bernd Clasen
Schloßmühlendamm 7
040 41915880
bernd-clasen.de

Nachlasspfleger
Mitglied 10100032

GEPRÜFTE NACHLASSPFLEGER/INNEN (BDN) **

20095 Hamburg

Wahida Wahdat
Lilienstr. 36
040 32526627

Rechtsanwältin,
Nachlasspflegerin
Mitglied 10302155

20459 Hamburg

Christian Janzen
Großneumarkt 20
040 30997110
janzen-rechtsanwalt.de

Rechtsanwalt,
Nachlasspfleger
Mitglied 10303329

22525 Hamburg

Benjamin Behling
Ernst-Horn-Str. 28G
040 41347488
nachlasspflege-hamburg.de

Nachlasspfleger
Mitglied 20304262

Teilnahme am Qualitätszirkel; Einzelnachweise unter www.b-d-n.de/de/mitglieder/mitgliederverzeichnis/

- VORSTAND
- PRÄSIDIUM
- ZERTIFIZIERTE NACHLASSPFLEGER/INNEN (BDN) ***
- GEPRÜFTE NACHLASSPFLEGER/INNEN (BDN) **
- MITGLIEDER IM BDN *

ZERTIFIZIERTE NACHLASSPFLEGER/INNEN (BDN)★★★

17489 Greifswald

Uwe Meyer
Steinbeckerstr. 10
03834 79090
ra-becker-jaap.de

Rechtsanwalt,
Nachlasspfleger
Mitglied 10401603

GEPRÜFTE NACHLASSPFLEGER/INNEN (BDN)★★

18273 Güstrow

Dr. Rudolf Angermann
Fischerweg 26
03843 840000
dr-angermann.de

Nachlasspfleger
Mitglied 10302737

18055 Rostock

Stephanie Wilde
Richard-Wagner-Str. 14
0381 4489980
ra-lsk.de

Rechtsanwältin,
Nachlasspflegerin
Mitglied 10303219

MITGLIEDER IM BDN★

18055 Rostock

Klaus Schmiedek
Richard-Wagner-Str. 14
0381 4489980
ra-lsk.de

Rechtsanwalt,
Nachlasspfleger
Mitglied 10203359

18059 Ziesendorf

Christopher Porepp
Kirchenstr. 31a
0152 38927482

Nachlasspfleger
Mitglied 10203479

Teilnahme am Qualitätszirkel; Einzelnachweise unter www.b-d-n.de/de/mitglieder/mitgliederverzeichnis/

Dieses Verzeichnis bietet nicht nur schnelle regionale Übersichten, sondern auch diverse Qualifikationen.

VORSTAND
PRÄSIDIUM
ZERTIFIZIERTE NACHLASSPFLEGER/INNEN (BDN) ***
GEPRÜFTE NACHLASSPFLEGER/INNEN (BDN) **
MITGLIEDER IM BDN *
21762
WILHELMSHAVEN
BREMERHAVEN
26409
21698
21255
21255
21224
26180
26847
26826
26131
OLDENBURG
LÜNEBURG
21376
28865
PAPENBURG
UELZEN
CLOPPENBURG
49685
WALSRODE
49740
49457
30900
30455
30657
30629
LINGEN
49832
30655
30161
38444
38102
38108
38350
HANNOVER
OSNABRÜCK
BRAUNSCHWEIG
31675
31789
38170
38304
31275
HAMELN
31089
37581
GOSLAR
35154
37130
37083
GÖTTINGEN

GEPRÜFTE NACHLASSPFLEGER/INNEN (BDN) ★★

21255 Tostedt

Udo Vorbeck
Am Anger 1
04182 291274
vorbeck-auktionen.de

Nachlasspfleger
Mitglied 10302366

21698 Harsefeld

Randolf Horst Pietz
Hauptstr. 30
04164 8755220
nachlass-nord.de

Nachlasspfleger
Mitglied 10303319

26180 Rastede

Jan-Dirk Page
Schulstr. 130
0174 7820361

Nachlasspfleger
Mitglied 20303991

21698 Harsefeld

Dipl.Kauffrau Britta Pietz
Hauptstr. 30
04164 8755220
nachlass-nord.de

Nachlasspflegerin,
Testamentsvollstreckerin
Mitglied 10302887

21445 Wulfsen

Malte Clasen
Rüschweg 19
04173 5990705
malte-clasen.de

Nachlasspfleger
Mitglied 10301532

26409 Wittmund

Cnud Hanken
Wallstr. 3
04462 91910
rechtsanwaelte-hanken.de
Rechtsanwalt, FA ErbR, FA FamR,
FA VerkR, Nachlasspfleger,
zert. Testamentsvollstrecker
Mitglied 10303499

Teilnahme am Qualitätszirkel; Einzelnachweise unter www.b-d-n.de/de/mitglieder/mitgliederverzeichnis/

GEPRÜFTE NACHLASSPFLEGER/INNEN (BDN)**

26847 Detern

Stephanie Auer
Terwischer Weg 1
04957 9289551
proheres.de

Nachlasspflegerin
Mitglied 10302075

30655 Hannover

Steffen S. Trump
Podbielskistr. 294
0511 3881190
trump-wedemeyer.de

Rechtsanwalt,
Nachlasspfleger
Mitglied 10302306

31675 Bückeburg

Valentin Schneider
Petzer Str. 7
05722 2829914

Nachlasspfleger
Mitglied 10300822

30455 Hannover

Uwe Wessendorf
Wegsfeld 42
0511 65511774

Nachlasspfleger
Mitglied 20303950

30880 Laatzen

Silke Leunig
Würzburger Str. 15
0511 37482061

Nachlasspflegerin
Mitglied 10303609

31789 Hameln

Dipl.-Ing.
Claudia Lutterbeck
Walthausenstr. 6
05151 821175

Nachlasspflegerin
Mitglied 10300272

Teilnahme am Qualitätszirkel; Einzelnachweise unter www.b-d-n.de/de/mitglieder/mitgliederverzeichnis/

GEPRÜFTE NACHLASSPFLEGER/INNEN (BDN)**

35154 Northeim

Dipl.-Kfm. Henning Gierk
Beethovenstr. 18
05551 9107760
gierk-consulting.de

Nachlasspfleger
Mitglied 10301072

38102 Braunschweig

Dipl.-Oec. Tilman Burghaus
Adolfstr. 13
0531 70211570
anchor.eu

Nachlasspfleger,
Insolvenzverwalter
Mitglied 10303209

49685 Emstek

Birgit Focke-Meermann
Halener Str. 46
0160 2671677

Nachlasspflegerin
Mitglied 20303620

37581 Bad Gandersheim

Andreas Schümmer
Stiftsfreiheit 11
05382 5929683

Nachlasspfleger
Mitglied 10303078

38444 Wolfsburg

Thomas Loy
Steinweg 37
05365 9791274

Rechtsanwalt,
Nachlasspfleger
Mitglied 20304011

49832 Freren

Michael Schweer
Kirchwallstr. 2
05902 949979

Nachlasspfleger,
Testamentsvollstrecker AGT
Mitglied 10302275

Teilnahme am Qualitätszirkel; Einzelnachweise unter www.b-d-n.de/de/mitglieder/mitgliederverzeichnis/

21224 Rosengarten

Yvonne Lewinski
Rüderstieg 28 F
040 7606282

Nachlasspflegerin
Mitglied 10201633

21255 Kakenstorf

Mathias Vogel
Lange Str. 22A
04186 3619847

Nachlasspfleger,
Testamentsvollstrecker
Mitglied 10201663

21376 Salzhausen

Florian Römer
Winsener Str. 14
04172 90900
raekh.de

Rechtsanwalt, Nachlasspfleger,
Testamentsvollstrecker
Mitglied 10203409

21762 Otterndorf

Sascha-Oliver Zundel
Große Ortstr. 34A
04751 9781577
kanzlei-speicher.de

Rechtsanwalt,
Nachlasspfleger
Mitglied 20204131

26131 Oldenburg

Ines Holtz
Eichenstr. 28
0441 92519922
nachlasspflege-holtz.de

Nachlasspflegerin
Mitglied 10203249

26826 Weener

Björn-Hendrik Coordes
Norderstr. 21
04951 91337
coordes-unternehmensgruppe.com

Nachlasspfleger
Mitglied 10203509

26826 Weener

Hans-Friedrich Coordes
Norderstr. 21
04951 91337
coordes-unternehmensgruppe.com

Nachlasspfleger
Mitglied 10201784

28865 Lilienthal

Robert Hoffmann
Weißdornweg 26
0178 6197344

Nachlasspfleger
Mitglied 10202225

30629 Hannover

Dagmar Aschemann
Kampstr. 72F
0511 30058516

Nachlasspflegerin
Mitglied 10201995

30657 Hannover

Geoffrey Gracz
Buchfinkstieg 29
0172 3749850

Nachlasspfleger
Mitglied 10202516

30900 Wedemark

Wladimir Simon
Neue Str. 6
05130 9029586

Nachlasspfleger
Mitglied 20203670

31089 Duingen

Julia Freyer, LL.B.
Am Daberge 10
0170 2990280

Nachlasspflegerin
Mitglied 20203700

31275 Lehrte

Thorsten Wundenberg
Zum Großen Freien 22
05132 8624020
nachlasspfleger.eu

Nachlasspfleger
Mitglied 10202536

37083 Göttingen

Dr. Peter Staufenbiel
Reinhäuser Landstr. 38
0551 38145010
staufenbiel-rae.de

Rechtsanwalt,
Nachlasspfleger
Mitglied 20203810

37083 Göttingen

Sven Sydekum
Reinhäuser Landstr. 38
0551 38145010
staufenbiel-rae.de

Nachlasspfleger
Mitglied 20203800

37130 Gleichen

Dipl.-Sozw. Thomas Schütze
Haidweg 15
05508 923660

Nachlasspfleger,
Testamentsvollstrecker
Mitglied 10201844

38108 Braunschweig

Henning Priebe
Schönebergstr. 70
05309 9497005

Nachlasspfleger,
Bankfachwirt
Mitglied 20203660

38170 Schöppenstedt

Helgard Witt
Fallsteinweg 4
05332 90555

Nachlasspflegerin
Mitglied 10202787

38304 Wolfenbüttel

Christine Dorrong
Mülleringshof 5
05331 7034836

Nachlasspflegerin
Mitglied 10203138

38350 Helmstedt

Regina Markgraf
Kantor-Buchtmann-Str. 4
05351 3998066

Nachlasspflegerin
Mitglied 20204061

49457 Drebber

Thorsten Kuhlmann
Auf den Kuhlen 2
05445 2069836

Nachlasspfleger
Mitglied 10203018

49740 Haselünne

Christian Pelz
Am Hufeisen 23
05962 8779513

Nachlasspfleger
Mitglied 20203920

Erben bringt oft Emotionen mit sich. Wir können da mit Erfahrung und Wissen begegnen.

VORSTAND
PRÄSIDIUM
ZERTIFIZIERTE NACHLASSPFLEGER/INNEN (BDN) ***
GEPRÜFTE NACHLASSPFLEGER/INNEN (BDN) **
MITGLIEDER IM BDN *
HB-SCHWANEWEDE
28757
28195
HB-HEMELINGEN

ZERTIFIZIERTE NACHLASSPFLEGER/INNEN (BDN) ★★★

28757 Bremen

Jochen Wurster
Gerhard-Rohlfs-Str. 46
0421 69089559
ra-wurster.de

Rechtsanwalt,
Nachlasspfleger
Mitglied 10401744

GEPRÜFTE NACHLASSPFLEGER/INNEN (BDN) ★★

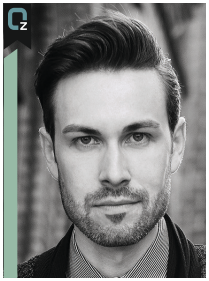

28195 Bremen

Dr. Sebastian Kröger
Am Wall 151/152
0421 69697070
kuk-recht.de

Rechtsanwalt,
Nachlasspfleger
Mitglied 10302456

Teilnahme am Qualitätszirkel; Einzelnachweise unter www.b-d-n.de/de/mitglieder/mitgliederverzeichnis/

VORSTAND
PRÄSIDIUM
ZERTIFIZIERTE NACHLASSPFLEGER/INNEN (BDN) ***
GEPRÜFTE NACHLASSPFLEGER/INNEN (BDN) **
MITGLIEDER IM BDN *
SALZWEDEL
39291
39112
MAGDEBURG
LUTHERSTADT WITTENBERG
BERNBURG (SAALE)
06108
HALLE (SAALE)
06108
06618
NAUMBURG

GEPRÜFTE NACHLASSPFLEGER/INNEN (BDN)✶✶

06108 Halle (Saale)

Lutz Beer
Anhalter Str. 12
0345 212050
beer-kanzlei.de

Rechtsanwalt, FA ErbR,
Nachlasspfleger
Mitglied 10301232

06618 Naumburg

Ramona Ziegler
Webergasse 1
0177 2503415

Nachlasspflegerin,
Bankkauffrau
Mitglied 20303610

06766 Bitterfeld-Wolfen

Manuela Natho
Jahnstr. 31
03494 401250
rae-natho.de

Rechtsanwältin,
Nachlasspflegerin
Mitglied 20303890

39112 Magdeburg

Uwe Torbohm
Jordanstr. 15
0391 6231778

Nachlasspfleger
Mitglied 10203259

MITGLIEDER IM BDN✶

39291 Möser

Dipl.-Rpfl. (FH)
Paul Hufschläger
August-Bebel-Str. 25
0163 1615315

Nachlasspfleger
Mitglied 20203640

Teilnahme am Qualitätszirkel; Einzelnachweise unter www.b-d-n.de/de/mitglieder/mitgliederverzeichnis/

VORSTAND
PRÄSIDIUM
ZERTIFIZIERTE NACHLASSPFLEGER/INNEN (BDN) ***
GEPRÜFTE NACHLASSPFLEGER/INNEN (BDN) **
MITGLIEDER IM BDN *
13156
B-TEGEL
10629
B-SPANDAU
B-MARZAHN
10407
12277
B-NEUKÖLLN

PRÄSIDIUM

10629 Berlin

Ass iur. Michael Doddek
Wielandstr. 40
030 33930900

Nachlasspfleger
Mitglied 10100082

13156 Berlin

Ralf Hamberger
Wackenbergstr. 95, Haus 26
030 206097790
hamberger-rechtsanwaelte.de

Rechtsanwalt, FA ErbR,
Nachlasspfleger
Mitglied 10100052

GEPRÜFTE NACHLASSPFLEGER/INNEN (BDN)**

12277 Berlin

Melanie Loewe
Belßstr. 36 E
030 96604063
melanie-loewe.com

Nachlasspflegerin
Mitglied 10203239

MITGLIEDER IM BDN*

10407 Berlin

Klaus Schellin
Hufelandstr. 7
0176 45961533
klaus-schellin.de

Nachlasspfleger
Mitglied 10202316

10629 Berlin

Stephan F. Meyer
Schlüterstr. 51
030 89044550
mr-legal.de

Rechtsanwalt,
Nachlasspfleger
Mitglied 10203439

Teilnahme am Qualitätszirkel; Einzelnachweise unter www.b-d-n.de/de/mitglieder/mitgliederverzeichnis/

Nachlasspflege bedeutet Verantwortung und gutes Handling. Das will trainiert werden!

NachlassAkademie – so heißt unser „Fitnessclub“.

VORSTAND
PRÄSIDIUM
ZERTIFIZIERTE NACHLASSPFLEGER/INNEN (BDN) ***
GEPRÜFTE NACHLASSPFLEGER/INNEN (BDN) **
MITGLIEDER IM BDN *
PRENZLAU
PRITZWALK
NEURUPPIN
EBERSWALDE
14641
BRANDENBURG AN DER HAVEL
POTSDAM
BEESKOW
LUCKENWALDE
03050
COTTBUS

GEPRÜFTE NACHLASSPFLEGER/INNEN (BDN) ★★

03050 Cottbus

Simone Balko
Drebkauer Str. 6
0355 29073647

Nachlasspflegerin
Mitglied 10302466

14641 Nauen OT Ribbeck

Jan-Christoph Gerlich
Theodor-Fontane-Str. 10
033237 851333

Nachlasspfleger
Mitglied 10301653

Teilnahme am Qualitätszirkel; Einzelnachweise unter www.b-d-n.de/de/mitglieder/mitgliederverzeichnis/

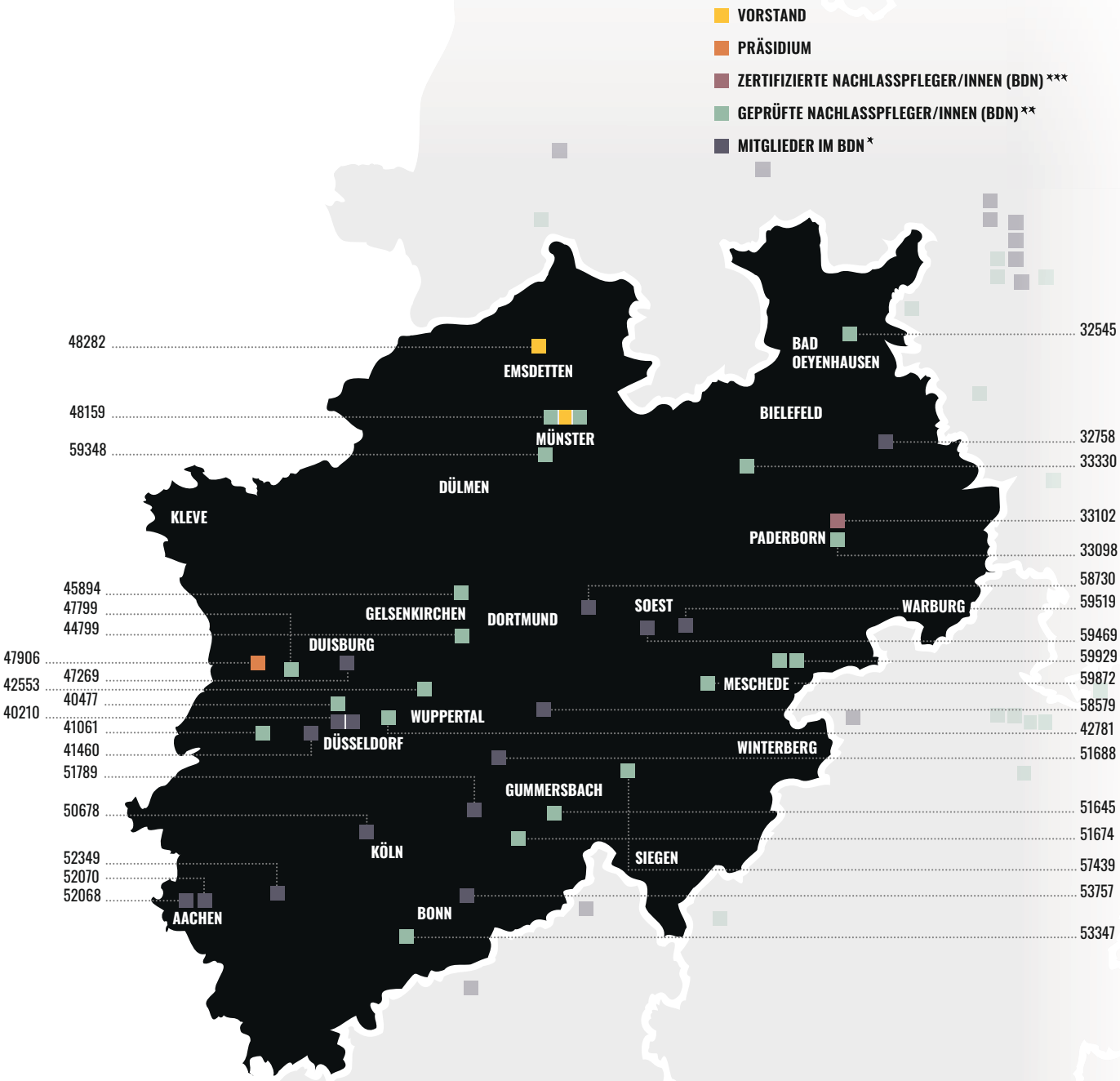
VORSTAND
PRÄSIDIUM
ZERTIFIZIERTE NACHLASSPFLEGER/INNEN (BDN) ***
GEPRÜFTE NACHLASSPFLEGER/INNEN (BDN) **
MITGLIEDER IM BDN *
48282
EMSDETTEN
48159
59348
MÜNSTER
DÜLMEN
KLEVE
BAD OEYENHAUSEN
32545
BIELEFELD
32758
33330
PADERBORN
33102
33098
58730
59519
WARBURG
SOEST
59469
59929
59872
MESCHEDE
58579
42781
51688
WINTERBERG
45894
47799
44799
GELSENKIRCHEN
DORTMUND
DUISBURG
47906
47269
42553
40477
40210
41061
41460
51789
WUPPERTAL
DÜSSELDORF
GUMMERSBACH
50678
51645
51674
KÖLN
SIEGEN
52349
52070
52068
57439
53757
AACHEN
BONN
53347

VORSTAND

48159 Münster

Dr. iur. Falk Schulz
Grevener Str. 339
0251 8714535
schulz-coll.de
Rechtsanwalt, FA ErbR,
Nachlasspfleger,
Testamentsvollstrecker AGT
Mitglied 10000011

48282 Emsdetten

Peter Mues
Lindenstr. 30
02572 9430000
mues-werte-kontor.de

Sachverständiger, Nachlasspfleger,
Testamentsvollstrecker AGT
Mitglied 10000021

PRÄSIDIUM

47906 Kempen

Dr. iur. Thomas Gleumes
Arnoldstr. 13A
02152 8078890
gleumes.de

Rechtsanwalt, FA ErbR,
FA SteuerR, Nachlasspfleger
Mitglied 10100062

ZERTIFIZIERTE NACHLASSPFLEGER/INNEN (BDN) ***

33102 Paderborn

Stephanie Risse
Friedrichstr. 5
05251 200555
zacharias-partner.de

Rechtsanwältin, FA StrafR,
Nachlasspflegerin
Mitglied 10401582

Teilnahme am Qualitätszirkel; Einzelnachweise unter www.b-d-n.de/de/mitglieder/mitgliederverzeichnis/

GEPRÜFTE NACHLASSPFLEGER/INNEN (BDN)**

32545 Bad Oeynhausen

Gary Schmitz
Mindener Str. 2
05731 8660444
garyschmitz.de

Nachlasspfleger,
Bankkaufmann
Mitglied 10202897

33330 Gütersloh

Bernd Hoormann
Ernst-Buschmann-Str. 30
05241 2112640

Rechtsanwalt,
Nachlasspfleger
Mitglied 10303048

41061 Mönchengladbach

Christiane Wintraeken
Sandradstr. 31
02161 30580
ra-wintraeken.de

Rechtsanwältin,
Nachlasspflegerin
Mitglied 10301713

42781 Haan

Barbara Radowski
Eschenweg 8
0172 8035806

Nachlasspflegerin
Mitglied 20304292

33098 Paderborn

Franziska Köneke
Rathausplatz 12
05251 66927
joepenkoeneke.de

Rechtsanwältin,
Nachlasspflegerin
Mitglied 10302195

40477 Düsseldorf

Jan Swieca
Duisburger Str. 5
0211 1663594
swieca.de

Rechtsanwalt,
Nachlasspfleger
Mitglied 10303098

42553 Velbert

Ann-Christin Bogdahn
Zum Jahnsportplatz 39
05251 200555
zacharias-partner.de

Rechtsanwältin,
Nachlasspflegerin
Mitglied 10301522

44799 Bochum

Henning Rose, LL. M.
Königsallee 200
0234 7779955
rae-bochum.de

Rechtsanwalt,
Nachlasspfleger
Mitglied 10301592

Teilnahme am Qualitätszirkel; Einzelnachweise unter www.b-d-n.de/de/mitglieder/mitgliederverzeichnis/

GEPRÜFTE NACHLASSPFLEGER/INNEN (BDN)**

45894 Gelsenkirchen

Christian Schwedt
Goldbergplatz 1
0209 36138930
ra-schwedt.de

Rechtsanwalt,
Nachlasspfleger
Mitglied 20304031

48159 Münster

Dr. iur. Torsten Schmitz
Grevener Str. 339
0251 8714535
schulz-coll.de

Rechtsanwalt,
Nachlasspfleger
Mitglied 10301974

51645 Gummersbach

Ulrike Schröder
Im Raukamp 19 A
0157 85613262

Nachlasspflegerin
Mitglied 10301924

47799 Krefeld

Angelika Jung
Von-Beckerath-Str. 11
02151 6238131
jung-vhg.de

Nachlasspflegerin
Mitglied 20203850

48159 Münster

Alice Weinlich, M. A.
Grevener Str. 339
0251 8714535
schulz-coll.de

Nachlasspflegerin
Mitglied 10301542

51674 Wiehl

Holger Hans
Zeitstr. 7
02262 701292
rechtsanwalt-hans.de

Rechtsanwalt,
Nachlasspfleger
Mitglied 10303529

Teilnahme am Qualitätszirkel; Einzelnachweise unter www.b-d-n.de/de/mitglieder/mitgliederverzeichnis/

GEPRÜFTE NACHLASSPFLEGER/INNEN (BDN) ★★

57439 Attendorn

Carsten Oliver Tews
Kölner Str. 35
02722 632345
wktc-verwalter.de

Rechtsanwalt,
Nachlasspfleger
Mitglied 20304352

59872 Meschede

Anja Ullrich
Zum Brückenberg 29a
02903 3999883
anja-ullrich.de

Nachlasspflegerin
Mitglied 10302005

59929 Brilon

Petra Schauerte
Almerfeldweg 30 a
02961 989745

Nachlasspflegerin
Mitglied 20304001

59348 Lüdinghausen

Antje Große Entrup
Hans-Böckler-Str. 11
02591 893691
nachlasspfleger.com

Nachlasspflegerin
Mitglied 20304282

59929 Brilon

Stefan Kupitz
Almerfeldweg 30a
02961 989745

Nachlasspfleger
Mitglied 10301693

Teilnahme am Qualitätszirkel; Einzelnachweise unter www.b-d-n.de/de/mitglieder/mitgliederverzeichnis/

32758 Detmold

Carsten Tykwer
Heidenoldendorferstr. 134
05231 33088
ra-tykwer.de

Rechtsanwalt,
FA ErbR, Nachlasspfleger
Mitglied 20204201

40210 Düsseldorf

Manfred Heinz
Steinstr. 31
0211 344068
ght-rae.de

Rechtsanwalt, FA ErbR,
Nachlasspfleger
Mitglied 10201372

40210 Düsseldorf

Frank-Ludwig Thiel
Steinstr. 31
0211 344068
ght-rae.de

Rechtsanwalt, FA ErbR,
FA SozialR, Nachlasspfleger
Mitglied 10201352

41460 Neuss

Dr. Michael Progl
Klarissenstr. 15
02131 366610
mlpza-kanzlei.de

Rechtsanwalt, FA ErbR,
Nachlasspfleger
Mitglied 10202917

47269 Duisburg

Patric Nühlen
Großenbaumer Allee 76
0203 711370
rechtsanwalt-in-duisburg.de

Rechtsanwalt, FA ErbR
Nachlasspfleger
Mitglied 10202847

50678 Köln

Christian Weiß
Im Zollhafen 2–4
0221 8018890
weiss-legal.eu
Rechtsanwalt, FA InsR,
Nachlasspfleger,
Testamentsvollstrecker AGT
Mitglied 10202566

51688 Wipperfürth

Volker Dierke
Alte-Kölner-Str. 84
02267 3917

Nachlasspfleger,
Notarfachreferent
Mitglied 10201562

51789 Lindlar

Yannick Dörkes
Laurentiusstr. 60
02206 8662660

Nachlasspfleger
Mitglied 10202496

52068 Aachen

Jutta Bönsch
Eifelstr. 16
0241 9809445

Nachlasspflegerin
Mitglied 10202185

52070 Aachen

Marc Jansen
Adalbertsteinweg 100
0241 94379930

Nachlasspfleger
Mitglied 20204171

52349 Düren

Monika Frings-Hein
August-Klotz-Str. 16d
02421 9900060

Nachlasspflegerin
Mitglied 20203630

53757 Sankt Augustin

Bernd Kleinsorge
Mittelstr. 55
02241 976263
kanzlei-kleinsorge.de

Rechtsanwalt,
Nachlasspfleger
Mitglied 20204141

58579 Schalksmühle

André Trimpop
Bussardweg 12
02355 5048983
rechtsanwalt.trimpop.de

Rechtsanwalt,
Nachlasspfleger
Mitglied 10200092

59519 Möhnesee

Ralf Boy, LL. B.
Sommerfeld 22b
02924 810888

Nachlasspfleger,
Wirtschaftsjurist
Mitglied 10201804

58730 Fröndenberg

Sabine Fritz
Ruhrstr. 2
02373 1784490

Nachlasspflegerin
Mitglied 20203690

59469 Ense

Leokadia Anna Matheis-Pazulla
Wolfsheide 8
02938 485599

Nachlasspflegerin
Mitglied 10203379

Der persönliche und fachliche Austausch ist für mich unersetzbar.

NORDRHEIN-WESTFALEN

Die Ermittlung von Erben erfordert systematisches Vorgehen. Gut, wenn man weiß wie.

- VORSTAND
- PRÄSIDIUM
- ZERTIFIZIERTE NACHLASSPFLEGER/INNEN (BDN) ***
- GEPRÜFTE NACHLASSPFLEGER/INNEN (BDN) **
- MITGLIEDER IM BDN *

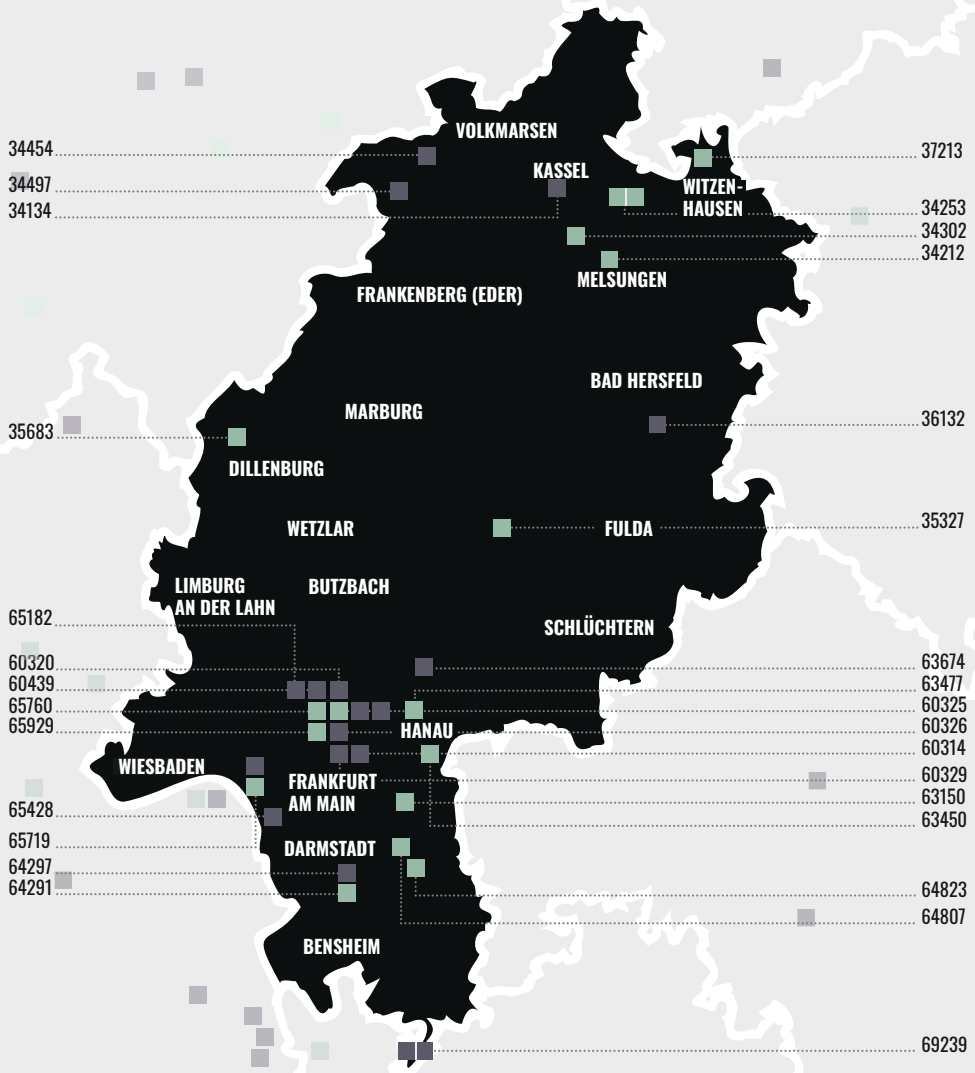

GEPRÜFTE NACHLASSPFLEGER/INNEN (BDN)**

34212 Melsungen

Britta Jacob
Dresdener Str. 22
05661 9289270
rechtsanwältin-jacob.de

Rechtsanwältin,
Nachlasspflegerin
Mitglied 10303389

34253 Lohfelden

Ralf Schelkmann
Hauptstr. 39
0561 4004950
erbrecht-schelkmann.de

Rechtsanwalt,
Nachlasspfleger
Mitglied 10303519

35327 Ulrichstein

Astrid Lünse
Am Schlossberg 4
06645 780931
astridluense.de

Nachlasspflegerin
Mitglied 20304111

37213 Witzenhausen

Christian Möller, LL. M.
Am Nordbahnhof 1
05542 5019011
christianmoeller.de

Nachlasspfleger
Mitglied 10301643

34253 Lohfelden

Silke Schelkmann
Hauptstr. 39
0561 4004950
erbrecht-schelkmann.de

Rechtsanwältin,
Nachlasspflegerin
Mitglied 10303188

34302 Guxhagen

Sandra Werner
Im Gelinge 13
05665 9291123

Nachlasspflegerin
Mitglied 10303128

35683 Dillenburg

Manja Weyershausen-Rößner
Georg-Fey-Str. 12
02771 36282

Nachlasspflegerin
Mitglied 10301723

63150 Heusenstamm

Boris Thoma
Leipziger Ring 13
06104 9900996
kanzleithoma.de

Rechtsanwalt,
Nachlasspfleger
Mitglied 20303910

Teilnahme am Qualitätszirkel; Einzelnachweise unter www.b-d-n.de/de/mitglieder/mitgliederverzeichnis/

GEPRÜFTE NACHLASSPFLEGER/INNEN (BDN) ★★

63477 Maintal

Wolfgang Müller
Mozartstr. 21
0171 5332298

Nachlasspfleger
Mitglied 10301572

64291 Darmstadt

Barbara Buchholzer
Ostendstr. 36
06150 5451671
nachlassbeistand-buchholzer.de

Nachlasspflegerin
Mitglied 20304081

65719 Hofheim a. T.

Markus van de Weyer
Herrenhäuser Str. 1a
06122 1704680
mvdweyer.eu

Nachlasspfleger
Mitglied 10302486

65929 Frankfurt a. M.

Manuel Rosenthal
Hostatostr. 13
0170 5036831

Nachlasspfleger,
Betriebswirt (BBA)
Mitglied 10302386

63450 Hanau

Konstantinos Karagiannis
Kinzigheimer Weg 104
06181 7031010

Nachlasspfleger
Mitglied 10303168

64807 Dieburg

Christian Oliver Eidenschink
Steinstr. 22
06071 207707
eidenschink.info

Rechtsanwalt,
Nachlasspfleger
Mitglied 10303279

65760 Eschborn

Dipl.-Kffr.
Katja Böhler
Schwalbacher Str. 50
06196 7736780

Nachlasspflegerin
Mitglied 10302998

Teilnahme am Qualitätszirkel; Einzelnachweise unter www.b-d-n.de/de/mitglieder/mitgliederverzeichnis/

34134 Kassel

Udo Roestel
Frankfurter Str. 300
0151 55563235
nachlasspflege-roestel.de

Nachlasspfleger
Mitglied 10303198

34454 Bad Arolsen

Benjamin Vering
Ringstr. 17
05691 898725
nachlasskanzlei-vering.de

Nachlasspfleger,
Rechts- und Notarfachwirt
Mitglied 20204191

34497 Korbach

Harald Göbel
Winterberger Str. 15
05631 62890

Nachlasspfleger
Mitglied 10201834

36132 Eiterfeld

Matthias Bödder-Zeh
Hainstr. 2
06672 8679449

Nachlasspfleger
Mitglied 20204071

60314 Frankfurt a. M.

LL. M. Thomas Morr
Howaldtstr. 8
069 175372022

Nachlasspfleger
Mitglied 10202025

60320 Frankfurt a. M.

Hildegard A. Hövel
Raimundstr. 98
069 94548460
rahuc.de

Rechtsanwältin,
Nachlasspflegerin
Mitglied 10202235

60325 Frankfurt a. M.

Dr. Gregor Blüm
Friedrich-Ebert-Anlage 54
069 870087280
bluem-rechtsanwalt.de

Rechtsanwalt,
Nachlasspfleger
Mitglied 10202707

60325 Frankfurt a. M.

Dipl.-Wirtschaftsjurist (FH)
Carsten Rappe
Bettinastr. 35–37
069 26918945
nachlassverwaltung-rappe.de

Nachlasspfleger
Mitglied 10201142

60326 Frankfurt a. M.

Frank Schmidt
Frankenallee 173
069 6313261

Nachlasspfleger
Mitglied 10202938

60329 Frankfurt a. M.

Dipl.-Betriebswirt
Wolfgang Thräm
Untermainkai 70
069 40322870

Nachlasspfleger
Mitglied 10201854

60439 Frankfurt a. M.

Harry Koskowski
Am Alten Schloß 63
069 581811

Nachlasspfleger
Mitglied 10201964

63674 Altenstadt

Peter Zaminer
Vogelsbergstr. 49a
06047 800435
kanzlei-zaminer.de

Rechtsanwalt,
Nachlasspfleger
Mitglied 10202907

64297 Darmstadt

Dipl.-Rpflin. (FH)
Christine Oldach
Robert-Koch-Str. 35
06151 596600

Nachlasspflegerin
Mitglied 10200202

64823 Groß-Umstadt

Dipl.-Rpfl. (FH) Frank Völger
Anne-Frank-Str. 6
06078 912313

Nachlasspfleger
Mitglied 20204161

65182 Bad Soden

Wolfgang Sietzy
Zum Quellenpark 38
0171 8966669

Nachlasspfleger
Mitglied 20204101

65428 Rüsselsheim

Ilias El Merss
Franz-Ludwig-Göbel-Weg 12
0171 5656301

Nachlasspfleger
Mitglied 20203970

65719 Hofheim a. T.

Anna Maria Hillmann
Am Hühnerberg 25
06122 587273

Nachlasspflegerin
Mitglied 20203650

69239 Neckarsteinach

Dr. Friedrich Burrer
Am Leimenbuckel 6
06229 6079935
kbk-nachlass.de

Nachlasspfleger
Mitglied 10203068

69239 Neckarsteinach

Sabine Margarete Klar
Am Leimenbuckel 6
06229 6079935
kbk-nachlass.de

Nachlasspflegerin
Mitglied 10203088

VORSTAND
PRÄSIDIUM
ZERTIFIZIERTE NACHLASSPFLEGER/INNEN (BDN) ***
GEPRÜFTE NACHLASSPFLEGER/INNEN (BDN) **
MITGLIEDER IM BDN *
NORDHAUSEN
99974
MÜHLHAUSEN
EISENACH
ERFURT
JENA
ALTENBURG
07548
ILMENAU
98694
99310
SCHLEITZ
98544
SONNEBERG

GEPRÜFTE NACHLASSPFLEGER/INNEN (BDN)★★

98544 Zella-Mehlis

Dipl. Betriebswirt (FH)
Mike Kämmer
Böhmerbergstr. 17
03682 482125

Nachlasspfleger
Mitglied 10301763

99974 Mühlhausen

Christoph Klein
Bahnhofstr. 1
0171 4045170
klein-nachlass.de

Nachlasspfleger
Mitglied 10302727

MITGLIEDER IM BDN★

07548 Gera

Jacqueline Daute
Arminiusstr. 28
03657 73970
rsg-gera.de

Nachlasspflegerin
Mitglied 10203349

99310 Arnstadt

Michael Hiemann
Hauptstr. 13
03628 61950
ra-hiemann.de

Rechtsanwalt,
Nachlasspfleger
Mitglied 10203369

98694 Ilmenau

Bianca Ahrndt
Promenade 9
036782 70608

Nachlasspflegerin
Mitglied 20203780

Teilnahme am Qualitätszirkel; Einzelnachweise unter www.b-d-n.de/de/mitglieder/mitgliederverzeichnis/

VORSTAND
PRÄSIDIUM
ZERTIFIZIERTE NACHLASSPFLEGER/INNEN (BDN) ***
GEPRÜFTE NACHLASSPFLEGER/INNEN (BDN) **
MITGLIEDER IM BDN *
04509
LEIPZIG
01917
KAMENZ
01465
DRESDEN
09113
CHEMNITZ
ZWICKAU
08064

01917 Kamenz

Jörg Hofmann
Feigstr. 13a
03578 305006
rae-hofmann.de

Rechtsanwalt, FA ErbR,
Nachlasspfleger
Mitglied 10201733

08064 Zwickau

Falko Junghänel
Bergstr. 10 A
0375 27970012

Nachlasspfleger
Mitglied 10203459

01465 Dresden

Katrin Hofmann
Bruhmstr. 4
03520 1814185
rae-hofmann.de

Rechtsanwältin,
Nachlasspflegerin
Mitglied 10202797

09113 Chemnitz

Bettina Reese
Schönherrstr. 8
0371 33716750
bettina-reese.de

Rechtsanwältin,
Nachlasspflegerin
Mitglied 10202065

04509 Delitzsch

Maria Bautzmann-Rausch
Auenstr. 14
034202 870257

Nachlasspflegerin
Mitglied 10203108

Zusätzliche Sicherheit bietet unser Versicherer.

VORSTAND
PRÄSIDIUM
ZERTIFIZIERTE NACHLASSPFLEGER/INNEN (BDN) ***
GEPRÜFTE NACHLASSPFLEGER/INNEN (BDN) **
MITGLIEDER IM BDN *
97688
97737
BAD KISSINGEN
KULMBACH
97506
95445
96047
BAMBERG
WÜRZBURG
97359
97318
92637
91413
91056
WEIDEN IN DER OBERPFALZ
90762
90408
NÜRNBERG
92421
REGENSBURG
94469
INGOLSTADT
85098
94036
94032
PASSAU
86356
AUGSBURG
86150
86150
MÜNCHEN
80639
80339
80337
82131
83367
83674 2x
SONTHOFEN

PRÄSIDIUM

80639 München

Dipl.-Rpflin. (FH)
Sylvia Mednansky
Wotanstr. 64
089 5329440
rmd-wertesichern.de

Nachlasspflegerin
Mitglied 10100072

ZERTIFIZIERTE NACHLASSPFLEGER/INNEN (BDN) ***

90762 Fürth

Thomas Meyer, M. A.
Badstr. 13–15
0911 9756080
meyers-kanzlei.de

Nachlasspfleger
Mitglied 10400182

Teilnahme am Qualitätszirkel; Einzelnachweise unter www.b-d-n.de/de/mitglieder/mitgliederverzeichnis/

GEPRÜFTE NACHLASSPFLEGER/INNEN (BDN)**

82131 Gauting

Andrea Flister
Günther-Caracciola-Str. 2
089 7609290

Rechtsanwältin,
Nachlasspflegerin
Mitglied 20304342

85098 Großmehring

Erika Riegler, M. A.
Kirchenweg 8a
08407 9394680

Nachlasspflegerin,
Erbenermittlerin
Mitglied 10303399

90408 Nürnberg

Alexandra Durner
Kobergerstr. 79
0911 2398350
insolvenz-recht.de

Rechtsanwältin,
Nachlasspflegerin
Mitglied 10302326

92421 Schwandorf

Christian Ettl
Friedrich-Ebert-Str. 49
09431 42926

Nachlasspfleger
Mitglied 10303559

83674 Gaißach

Johannes Piechatzek
Au 3
08042 564153

Nachlasspfleger
Mitglied 20304302

86150 Augsburg

Julia Starke
Theodor-Heuss-Platz 1
0821 510024
starke-anwaltskanzlei.de

Rechtsanwältin, FAin ErbR,
FAin Miet-/WEG-R, Nachlasspflegerin
Mitglied 10302526

92421 Schwandorf

Heinz Ettl
Friedrich-Ebert-Str. 49
09431 42926
ettl-net.de

Rechtsanwalt, FA StrafR,
Nachlasspfleger
Mitglied 10302948

92421 Schwandorf

Stefan Ettl
Friedrich-Ebert-Str. 49
09431 42926

Nachlasspfleger
Mitglied 10303549

Teilnahme am Qualitätszirkel; Einzelnachweise unter www.b-d-n.de/de/mitglieder/mitgliederverzeichnis/

80337 München

Steffen Logisch
Lindwurmstr. 109
089 78016191

Nachlasspfleger
Mitglied 10203028

80339 München

Dipl.-Kfm. Hans-Joachim Frhr. von Malsen-Ponickau
Garmischer Str. 4/V
089 52011868
nachlassbayern.de

Nachlasspfleger
Mitglied 10202657

83367 Petting

Reinhard Melz
Bergstr. 12
08685 779763

Nachlasspfleger
Mitglied 10202587

83674 Gaißach

Veronika Lang
Au 3
08042 564153

Nachlasspflegerin
Mitglied 20204312

86150 Augsburg

Robin Trini
Prinzregentenstr. 1
0821 314014

Rechtsanwalt,
Nachlasspfleger
Mitglied 10201864

86356 Neusäß

Ulrike Merlin
Am Osthang 9
0821 6503537
merlinulrike.de

Nachlasspflegerin
Mitglied 20203900

91056 Erlangen

Jürgen Waidhas
Falkenstr. 42
09131 480636

Nachlasspfleger
Mitglied 20203860

91413 Neustadt an der Aisch

Monika Feuerstake
Bei der Freiung 4
09161 6634989
diligentia-nachlass.com

Nachlasspflegerin
Mitglied 20203760

92637 Weiden i.d. Opf.

Dipl.-Rpfl. (FH) Karlheinz Großer
Isoldenweg 4
0961 61679

Nachlasspfleger
Mitglied 10202295

92637 Weiden i.d. Opf.

Thomas Höftmann
Am Orthegelmühlbach 12
0961 63193788

Nachlasspfleger
Mitglied 10203569

92637 Weiden i.d. Opf.

Wolfgang Wilhelm
Hirtenweg 10
0961 43404

Nachlasspfleger
Mitglied 10201112

94036 Passau

Silke Werts
Dr.-Ernst-Derra-Str. 4
0851 9885960

Rechtsanwältin,
Nachlasspflegerin
Mitglied 20203840

94469 Deggendorf

Markus Treml
Land Au 25
0991 3719160
kanzlei-treml.de

Rechtsanwalt,
Nachlasspfleger
Mitglied 20203830

95445 Bayreuth

Patricia Effenhauser
Sentaweg 1
0921 15127632
diligentia-nachlass.com

Nachlasspflegerin
Mitglied 20203750

96047 Bamberg

Dr. Matthias Peetz
Schützenstr. 23a
0951 986050
mueller-schell.de

Rechtsanwalt,
Nachlasspfleger
Mitglied 10202807

97318 Kitzingen

Dieter Schirm
Falterstr. 4
09321 4692

Rechtsanwalt
Mitglied 10200712

97359 Schwarzach

Florian Kleemann
Goethe Str. 4
09324 9784762
rechtsanwalt-kleemann.de

Rechtsanwalt,
Nachlasspfleger
Mitglied 20203940

97506 Grafenrheinfeld

Katrin Kniewasser-Spall
Nikolaus-Fey-Str. 28
09723 9052400

Rechtsanwältin,
Nachlasspflegerin
Mitglied 10201894

97688 Bad Kissingen

Pascal Prause
Sieboldstr. 7
0971 78584508
diligentia-nachlass.com

Nachlasspfleger
Mitglied 20203730

97737 Gemünden

Heike Bloch-Hausner
Bahnstr. 13
09351 6054538

Rechtsanwältin,
Nachlasspflegerin
Mitglied 20203740

VORSTAND
PRÄSIDIUM
ZERTIFIZIERTE NACHLASSPFLEGER/INNEN (BDN) ***
GEPRÜFTE NACHLASSPFLEGER/INNEN (BDN) **
MITGLIEDER IM BDN *
68161
68775
SCHWETZINGEN
BAD MERGENTHEIM
74639
74369
76185
76133
74199
+
HEILBRONN
71543
KARLSRUHE
LUDWIGSBURG
AALEN
73642
73525
76534
STUTTGART
73450
71101
73733
HERRENBERG
73312
ULM
89075
72160
73054
72336
79312
BIBERACH AN DER RISS
VILLINGEN-SCHWENNINGEN
78056
FREIBURG IM BREISGAU
88662
RAVENSBURG
LÖRRACH
79539
88097

PRÄSIDIUM

74199 Untergruppenbach

Dipl.-Rpfl. (FH)
Thomas Lauk
Siegfried-Levi-Str. 8
07131 2757770
thomaslauk.de

Nachlasspfleger
Mitglied 10100042

GEPRÜFTE NACHLASSPFLEGER/INNEN (BDN)**

68161 Mannheim

Michael Blauth
O4, 13-16 (Kunststr.)
0621 1816780
peritus-ra.de

Rechtsanwalt,
Nachlasspfleger
Mitglied 10303168

72336 Balingen

Thomas Pietsch
Rauhe Brühl 18/2
07433 9974787
thomaspietsch.net

Nachlasspfleger
Mitglied 10303158

71101 Schönaich

Arnim Roßbach
Waldenbucher Str. 68
0159 6138892
rossbach.nl

Nachlasspfleger,
Bankbetriebswirt (Bankakademie)
Mitglied 20304151

74639 Zweiflingen

Robert Mayr
Allee 20
07941 380705
mayr-nachlassverwaltung.de

Nachlasspfleger,
Testamentsvollstrecker AGT
Mitglied 20304332

Teilnahme am Qualitätszirkel; Einzelnachweise unter www.b-d-n.de/de/mitglieder/mitgliederverzeichnis/

GEPRÜFTE NACHLASSPFLEGER/INNEN (BDN)**

73642 Welzheim

Wolfgang Pfeifer
Robert-Stolz-Str. 72
07182 5680992

Nachlasspfleger
Mitglied 20303680

79312 Emmendingen

Dipl. Sozialarbeiter (FH)
Markus Endres
Mundinger Str. 59
07641 915577
markus-endres.de

Nachlasspfleger
Mitglied 10301774

89075 Ulm

Silke Grüner-Trippenfeld
Eberhard-Finckh-Str. 10
0731 1406330

Rechtsanwältin,
Nachlasspflegerin
Mitglied 10301814

76133 Karlsruhe

Dipl.-Volkswirtin
Bettina Heupel
Körnerstr. 31
0721 98237680
bh-erbenermittlungen.de
Nachlasspflegerin,
Testamentsvollstreckerin
Mitglied 10302547

79539 Lörrach

Bettina Faller
Röntgenstr. 5
07621 5772840
bettinafaller.de

Rechtsanwältin,
Nachlasspflegerin
Mitglied 10302767

MITGLIEDER IM BDN*

68775 Ketsch

Dipl.-Rpflin. (FH)
Ines Reidt
Herzogstr. 11
06202 607782

Nachlasspflegerin
Mitglied 10201754

71543 Wüstenrot

Andreas Moll
Lange Str. 52
07945 9438467
moll-beratung.de

Nachlasspfleger
Mitglied 10202396

72160 Horb a. N.

Dipl.-Rpfl. (FH)
Manuel Hellstern
Christina-Rauscher-Str. 19
07451 6245044

Nachlasspfleger
Mitglied 10203148

73054 Eislingen

Beatrice Wahlenmayer-Lang
Ulmer Str. 127
07161 6533100
trewius.de

Rechtsanwältin,
Nachlasspflegerin
Mitglied 20203790

Teilnahme am Qualitätszirkel; Einzelnachweise unter www.b-d-n.de/de/mitglieder/mitgliederverzeichnis/

73312 Geislingen

Michael Otte
Talgraben 37
07331 66925

Nachlasspfleger
Mitglied 20204231

73733 Esslingen a. N.

Volkmar H. Sender
Krummenackerstr. 164
0711 3708066
stb-sender.de

Nachlasspfleger,
Steuerberater
Mitglied 10202095

76185 Karlsruhe

Julian Wierer
Gluckstr. 5
0172 5798138

Nachlasspfleger,
Betriebswirt BSC
Mitglied 20204181

79312 Emmendingen

Harald Kioschus
Karl-Friedrich-Str. 87
07641 9596370
erbverwertung.de

Nachlasspfleger
Mitglied 10202867

73450 Neresheim

Peggy Münster
Robert-Koch-Str. 16
07326 921439
office-muenster.de

Nachlasspflegerin
Mitglied 20203930

74199 Untergruppenbach

Dipl.-Verwaltungswirt (FH)
Joachim Weller
Schulstr. 20
07131 1330296
joachim-weller.de
Nachlasspfleger,
Testamentsvollstrecker
Mitglied 20204221

76534 Baden-Baden

Dipl.-Kfm.
René Moser
Hauptstr. 4
07221 369629

Nachlasspfleger,
Erbenermittler
Mitglied 10201452

88097 Eriskirch

Thilo Reiss
Blumenstr. 3
0176 17777667
erbfachbuero.de

Nachlasspfleger
Mitglied 10202576

73525 Schwäbisch Gmünd

Ira Kröswang
Im Benzfeld 49
07171 9350090
kanzlei-kroeswang.de

Nachlasspflegerin
Mitglied 10202677

74369 Löchgau

Thorsten Müller
Friedhofstr. 9
07143 9606876
nachlass-betreuung.de

Nachlasspfleger
Mitglied 10203539

78056 Villingen-Schwenningen

Dr. Timo Welzer
Johannesstr. 27
07720 9974000
welzer.com

Rechtsanwalt,
Nachlasspfleger
Mitglied 10203289

88662 Überlingen

Sandra Fischer
Zur Pfrille 16
07551 9490110

Nachlasspflegerin
Mitglied 10202747

Durch Fortbildung entsteht Qualifikation; aber auch Freude an anspruchsvoller Arbeit.

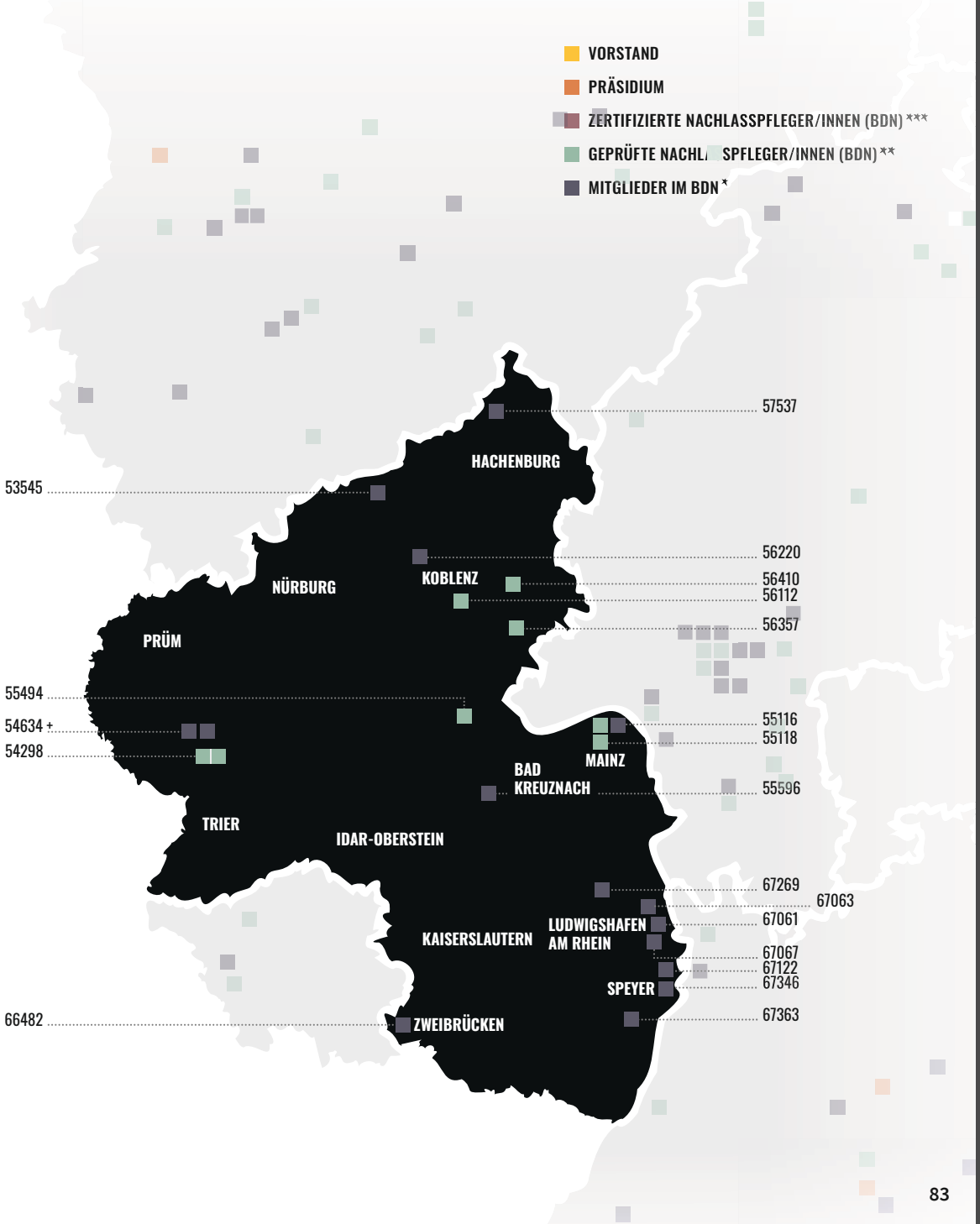
VORSTAND
PRÄSIDIUM
ZERTIFIZIERTE NACHLASSPFLEGER/INNEN (BDN) ***
GEPRÜFTE NACHLASSPFLEGER/INNEN (BDN) **
MITGLIEDER IM BDN *
HACHENBURG
NÜRBURG
KOBLENZ
PRÜM
MAINZ
BAD KREUZNACH
TRIER
IDAR-OBERSTEIN
KAISERSLAUTERN
LUDWIGSHAFEN AM RHEIN
SPEYER
ZWEIBRÜCKEN
57537
53545
56220
56410
56112
56357
55494
54634 +
54298
55116
55118
55596
67269
67063
67061
67067
67122
67346
67363
66482

GEPRÜFTE NACHLASSPFLEGER/INNEN (BDN)**

54298 Orenhofen

Myriam Berres
Auf der Heide 45
06580 9175400
kanzlei-berres.de

Rechtsanwältin,
Nachlasspflegerin
Mitglied 10301934

55116 Mainz

Thomas Zinndorf
Grosse Bleiche 17-23
06131 140870

Rechtsanwalt,
Nachlasspfleger
Mitglied 10302717

55494 Mörschbach

Wolfgang Schwarz
Mühlbergers Mühle
06764 3038420

Nachlasspfleger
Mitglied 10302416

56357 Miehlen

Richard Trenk
Hauptstr. 68b
06772 962880

Nachlasspfleger
Mitglied 10301262

54298 Orenhofen

Philipp Berres, LL. M.
Salmstr. 3b
06580 9175420
nachlass-berres.de

Nachlasspfleger
Mitglied 10303599

55518 Mainz

Dipl.-Volkswirtin
Patricia Spemann-Nagel
Frauenlobstr. 11
0611 3602398

Nachlasspflegerin
Mitglied 10303469

56112 Lahnstein

Stefan Mross
Westallee 7
02621 629333-0

Nachlasspfleger
Mitglied 10301703

56410 Montabaur

Stephan Heyartz
Weststr. 16
02602 9162633

Nachlasspfleger
Mitglied 10302105

Teilnahme am Qualitätszirkel; Einzelnachweise unter www.b-d-n.de/de/mitglieder/mitgliederverzeichnis/

GEPRÜFTE NACHLASSPFLEGERIN (BDN) ★★

67122 Altrip

Andrea Willig, LL.M.
Römerstr. 24
0176 55130305

Rechtsanwältin,
Nachlasspflegerin
Mitglied 20304211

MITGLIEDER IM BDN ★

53545 Linz am Rhein

Ulrich Jungbluth
Am Sändchen 12
02644 4081
rechtsanwalt-jungbluth.de

Rechtsanwalt,
Nachlasspfleger
Mitglied 10202135

54634 Bitburg

Peter Lorenz Manns
Kalkstr. 18
06561 940156

Nachlasspfleger
Mitglied 10203269

54634 Bitburg

Kathrin Hell
Westpark 13
06561 94990
kanzlei-hell.de

Nachlasspflegerin
Mitglied 20204241

55116 Mainz

Catharina Hempler-Kriegel, LL. M.
Kaiserstr. 24a
06131 626080
neusselkpa.de

Rechtsanwältin,
Nachlasspflegerin
Mitglied 10202777

55596 Waldböckelheim

Dipl.-Betriebswirt (FH)
Jürgen F. Hoffmann
Hauptstr. 34
06758 93141

Nachlasspfleger
Mitglied 10201904

56220 Kettig

Hans-Jürgen Weiler
Holzstr. 19
02637 4435
nachlass-vermoegensverwaltung.de

Nachlasspfleger
Mitglied 20204251

Teilnahme am Qualitätszirkel; Einzelnachweise unter www.b-d-n.de/de/mitglieder/mitgliederverzeichnis/

57537 Wissen

Alexandra Diedershagen
Schubertstr. 7
02742 7769477
nachlassmanagement-diedershagen.de

Nachlasspflegerin
Mitglied 10200862

66482 Zweibrücken

Jörg Stegner
Pfalzstr. 6
06332 897078

Nachlasspfleger
Mitglied 10201673

67061 Ludwigshafen

Frank Stolle
Mendelssohnstr. 39
0621 5877444

Nachlasspfleger
Mitglied 10200282

67063 Ludwigshafen

Eva Magin-Pelich
Hohenzollernstr. 78
0621 63592820
magin-pelich.de

Nachlasspflegerin
Mitglied 10202647

67067 Ludwigshafen

Dipl.-Volkswirtin
Elke Ahrens-Lermer
Bockenheimer Str. 12
0621 5398267

Nachlasspflegerin
Mitglied 10201492

67269 Grünstadt

Dania Jäger
Kirchheimer Str. 16
06359 80160
kanzlei-jaeger.de

Rechtsanwältin,
Nachlasspflegerin
Mitglied 10202265

67346 Speyer

Dr. Michael Knittel
Maximilianstr. 22
06232 6795255

Rechtsanwalt, Nachlasspfleger,
Steuerberater
Mitglied 10203579

67363 Lustadt

Anette Kloos
Karl-Lehr-Str. 31
06347 9829827

Nachlasspflegerin
Mitglied 10202015

Wir sind aktiv dabei, unseren Berufsstand zu pflegen.

RHEINLAND-PFALZ

VORSTAND
PRÄSIDIUM
ZERTIFIZIERTE NACHLASSPFLEGER/INNEN (BDN) ***
GEPRÜFTE NACHLASSPFLEGER/INNEN (BDN) **
MITGLIEDER IM BDN *
WADERN
66679
METTLACH
66780
66763
BEXBACH
SAARBRÜCKEN

GEPRÜFTE NACHLASSPFLEGER/INNEN (BDN)**

66679 Losheim

Tobias Dinkelaker
Streifstr. 1
06872 9222140
dinkelaker.org

Nachlasspfleger
Mitglied 10302506

66763 Beckingen

Wolfgang Johannes Schäfer
Dillinger Str. 18
06831 9865021
kanzleimal3.de

Rechtsanwalt,
Nachlasspfleger
Mitglied 20303960

MITGLIEDER IM BDN*

66780 Rehlingen

Veronika Schwarz
Schubertstr. 14
06835 9232070

Nachlasspflegerin
Mitglied 10202205

Teilnahme am Qualitätszirkel; Einzelnachweise unter www.b-d-n.de/de/mitglieder/mitgliederverzeichnis/

Natürlich nehme
ich individuelle
Beratung gerne an!

Profis tun, was sie am besten können –
wir können Versicherungen für Profis

Ausgezeichnet für faire Beratung

Immer da, immer nah.

PROVINZIAL
Die Versicherung der Sparkassen

BDN

Bund Deutscher Nachlasspfleger

Bund Deutscher Nachlasspfleger e. V.
Grevener Str. 339 | 48159 Münster
info@b-d-n.de | b-d-n.de